

花蓮縣消防局受理「5層以下住宅及農舍」
住宅用火災警報器檢查案件申請表

範本

申請日期 年 月 日 花消預字第 號

(一) 申請資料概要 (申請人填寫及應備文件)

申請人姓名	王小明	戶籍地址	花蓮縣○○市(鄉)○○村里○ ○路街○巷○弄○號
聯絡電話	038-123456		
受託人姓名 (無則免填)		建築物地址 (地號)	花蓮縣○○市(鄉)○○村里○ ○路街○巷○弄○號
聯絡電話	0912-345678		

應附文件、資料如下：

- ☐ 申請人或受託人身分證正反面影本
☐ 受託人委託書(無受託人，免附)
☐ 建築物證明文件(使用執照、變更使用執照申請書)
☐ 住宅用火災警報器設置平面圖(標出位置、數量)
☐ 住宅用火災警報器裝設照片(每樣型式各1張、建築物外觀1張)

(二) 申請建築住宅用火災警報器資料檢查及審查情形 (檢查人員填寫)

項目	應符合相關規定	符合	不符合	備註
(依據住宅用火災警報器設置辦法等規定) 住宅用火災警報器	寢室			
	廚房			
	樓梯 <input type="checkbox"/> 有寢室之樓層。(1樓不必安裝)。 <input type="checkbox"/> 僅於1樓設有寢室者，通往上層樓梯之最頂層。			
	走廊(任一樓層有超過7平方公尺之居室達5間以上者虛設於走廊，無走廊者，設於樓梯)			
	<input type="checkbox"/> 裝置於天花板或樓板者： 1. 下端應距離天花板或樓板60公分以內；距離左右牆面或樑60公分以上之位置。 2. 以裝置於居室中心為原則。 <input type="checkbox"/> 裝置於牆面者：距天花板或樓板下方15公分以上50公分以下。			
	距離出風口1.5公尺以上。			
擬辦	經核住宅用火災警報器數量及性能 <input type="checkbox"/> 符合規定。 <input type="checkbox"/> 不符合規定。			
檢查人員 職名章		配合會勘人員 簽章	<input type="checkbox"/> 申請人 <input type="checkbox"/> 受託人	
檢查日期	年 月 日			
消防局 承辦人		業務 主管	機關 主官	

花蓮縣消防局受理「5層以下住宅及農舍」住宅

用火災警報器檢查

申請人身分證件影本黏貼單

範本

注意事項：

1. 申請人身分證正反面影本應清晰。
2. 委託他人申請除須填寫委託書外，須檢附受委託人身分證正反面影本。
3. 公司戶請檢附營利事業登記證及負責人身份證影本。
4. 未滿 20 歲申請人，須另繳交法定代理人身分證。
5. 各項證件黏貼騎縫處，應加蓋私章或左手大姆指紋替代。

【申請人身分證正反面影本】



【受委託人身分證正反面影本】-無委託人免附

受委託人證件

請黏貼身分證正面影本

騎縫處加蓋私章

受委託人證件

請黏貼身分證反面影本

騎縫處加蓋私章

上述申請資料係申請人提供與正本相符，無偽造、冒用情事，經申請人簽章無誤。

申請人： 王小明 (簽章)

日期： 108 年 1 月 1 日

委託書

茲委託王大華，辦理位於花蓮縣○○市(鄉)○○里(村)○○路○○巷○○弄○○號建築物，申請「未達供公眾使用建築物之五層以下住宅設置住宅用火災警報器檢查證明」相關事項，特立此委託書。

此致

花蓮縣政府消防局

委託人（申請人）：王小明



簽章

身分證統一編號/統一編號：A123456789

聯絡電話：0912345678

受委託人：王大華



簽章

身分證統一編號/統一編號：A987654321

聯絡電話：0987654321

請至內政部營建署網站下載相關文件

使用執照申請書

C 1 1 - 1

年 月 日

1.依據建築法第二十六條規定，主管建築機關依本法規定核發之執照，僅為對申請建造之許可，建築物起造人、或設計人，如有侵害他人財產，或肇致危險或傷害他人時，依法負其責任。

2.依據建築法第七十條規定，建築工程完竣後，應由起造人會同承造人及監造人申請使用執照。

下開工程業已依照核准圖說建築完竣，申請給照使用。

此致 政府 起造人 印

【1.建造執照或雜項執照】 字第 號

【2.建築地址】

【所屬行政區】

【郵遞區號】

【地號】

鄉(鎮、市、區)

段

小段

號等

筆(註二)

【門牌號碼】

【3.起造人】

【姓名】

【法定代表人】

【電話】

【傳真或 e-mail】

【國民身分證統一編號或營利事業統一編號或扣繳單位統一編號】

【通訊處】 縣(市) 鄉(鎮、市、區) 路(街) 段 巷 弄 號 樓(室)

【4.承造人】

【營造業名稱】

【統一編號】

【負責人】

簽章

【登記證等級字號】

【電話】

【公司地址】

【專任工程人員-☐主任技師☐主任建築師】 簽章

【5.監造人】

【姓名】

【開業證書字號】

【事務所名稱】

【電話】

簽章

【事務所地址】

【6.基地概要】

【法定建蔽率】

%

【法定容積率】

%

【基地面積合計】

m²

【騎樓地面積】

m²

【其他】

m²

【法定空地面積】

m²

【土地使用分區或編定用地】

【7.建築概要】

【建築物主要用途】

【設計建築物高度】

m

【建築面積】

m²

【總樓地板面積】

m²

【設計建蔽率】

%

【設計容積率】

%

【構造種類】

【法定工程造價概算】

【層棟戶數】 幢 棟 地上 層 地下 層 共 層 戶

【總設計停車輛數】 輛 【法定輛數】 輛 【鼓勵輛數】 輛 【自行增設輛數】 輛

【8.申報開工日期】

【申報竣工日期】

【9.雜項工作物概要】

【10.適用法令概要】

☐ 建築物防火及防火避難設施適用 年 月 日發布建築技術規則版本

☐ 建築物防火避難依內政部 年 月 日內授營建管字第 號建築物防火避難性能設計計畫認可通知書辦理

☐ 建築物耐震設計適用內政部 年 月 日建築物耐震設計規範及解說版本

【11.備註】

【發照字號】 字 第 號 【日期】 年 月 日

註一：粗框部分申請人免填。

註二：地號如因合併或分割而與原建造執照地號不同者，請填列新地號。



住宅用火災警報器設置數量總表

建築物地址：花蓮縣〇〇市(鄉)〇〇村里〇〇路街〇巷〇弄〇號，現場裝設住宅用火災警報器數量如下：

	間（處）	實設數量	設置型式	廠牌	型號 (標示於外盒)
寢室	10	10	偵煙	例：永〇	
樓梯	1	1	偵煙	同上	
廚房	1	1	定溫	例：宏〇	
其他	-	-	-	-	
合計	12	12	-	-	

申請人：王小明



(簽章)

住宅用火災警報器設置平面示意圖(範例)

範本

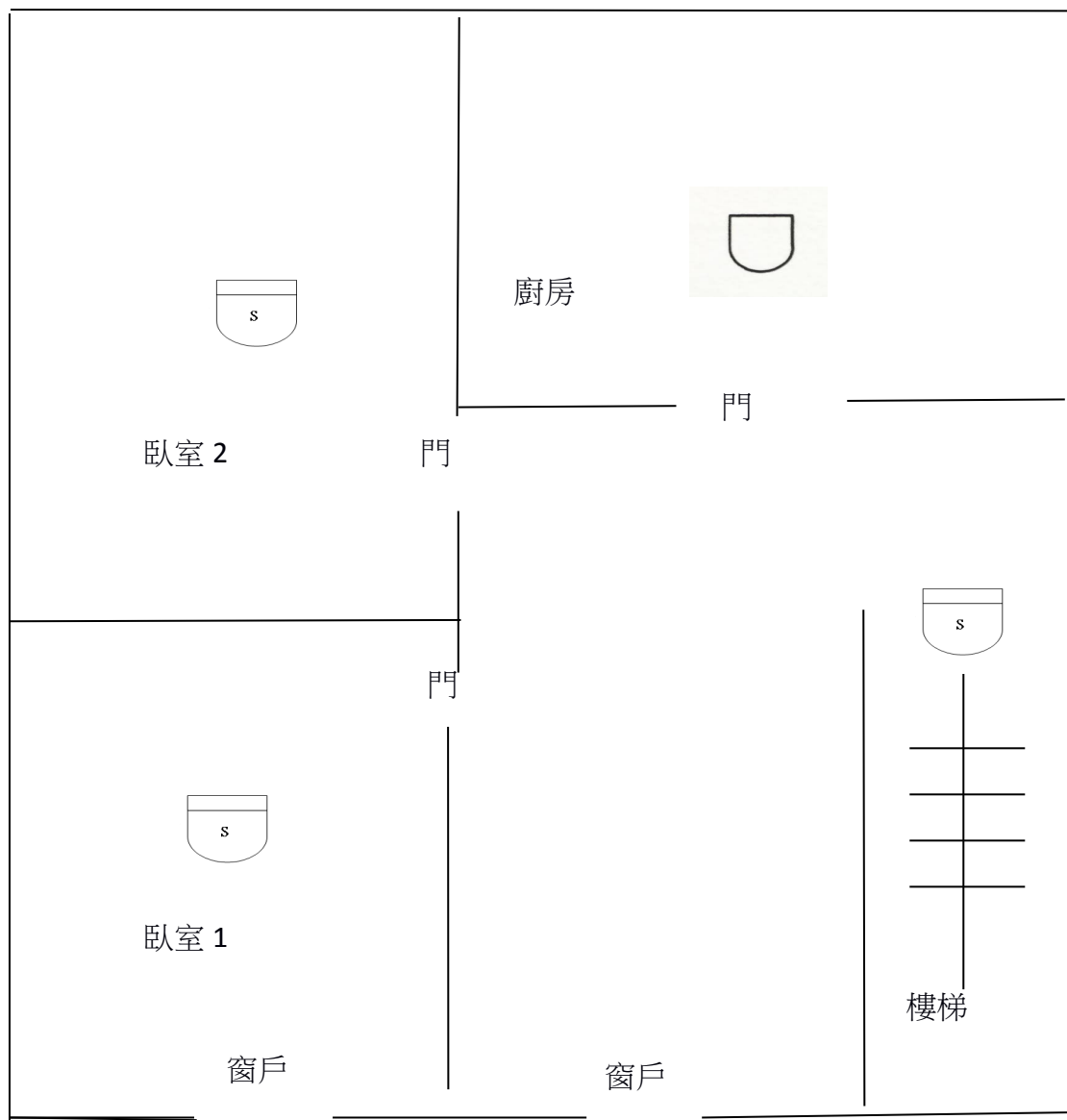

:偵煙式探測器



:定溫式探測器

1F

申請人： 王小明



(簽章)



住宅用火災警報器裝設佐證照片

建築物地址：花蓮縣○○市鄉○○村里○○路街○巷○弄○號

請檢附建築物外觀照片 1 張、每樣型式住警器各 1 張，並於照片下方註明。

	
建築物外觀(正面)	1F 廚房(定溫式)
	
地上第 2 層樓梯 (偵煙式)	地上第 2 層臥室 1 (偵煙式)

(表格不敷使用，可多張呈現，惟每頁皆須經申請人簽章)

申請人：王小明



(簽章)